

République Algérienne Démocratique et Populaire
Ministère de l'Agriculture et du Développement Rural
Direction des Services Vétérinaires

Bulletin Sanitaire Vétérinaire

Situation Sanitaire
Juin 2011

Rage

Nature du diagnostic	Clinique	Laboratoire
Foyers	24	17
Cas	24	17
Code wilaya	02-04-05-10-14-19-21-26-27-28-36-38-40-41-43-44.	04-05-10-15-16-17-19-35-42-43.

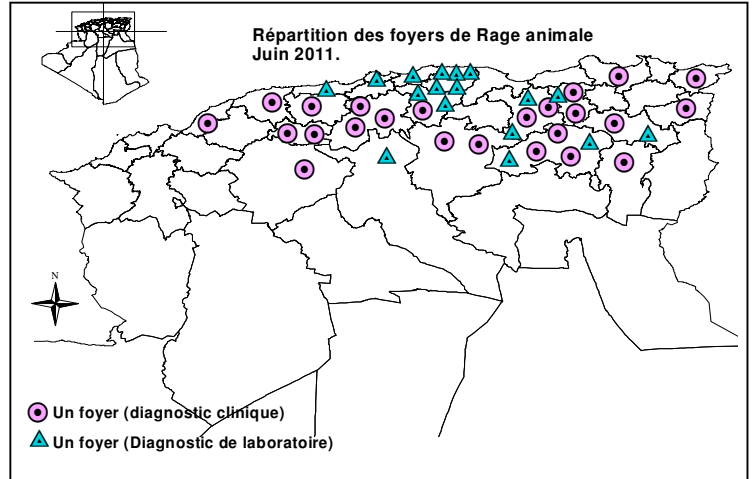

Brucelloses

Espèce	Bovine	Caprine
Nombre de Foyers	37	13
Nombre de Cas	85	50
Code wilaya	02-06-10-15-16*-17-20-26-28-29-31-32-34-35-44*-45-46-47-48.	13-22-39-46-47.

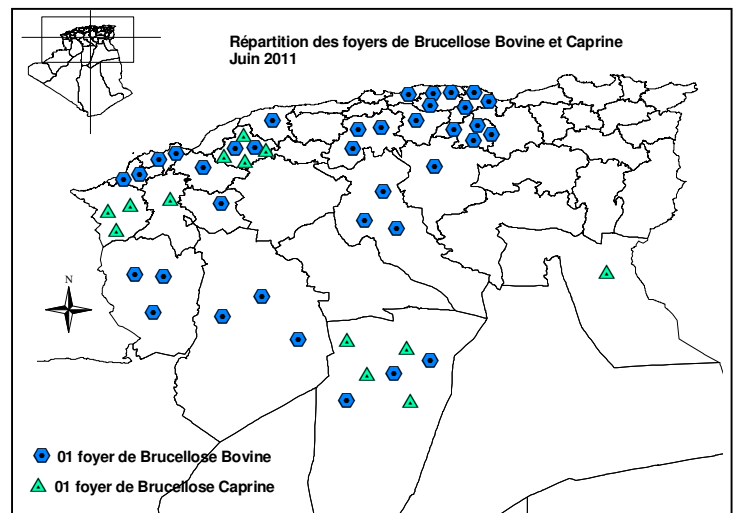

* nouveaux cas dans des anciens foyers.

Tuberculose

Nature du Diagnostic	Dépistage (IDR)	Découverte d'abattoir
Foyers	12	/
Cas	17	137
Code Wilaya	04-10-15-21-25-28-38	05-13-14-15-16-19-22-23-26-28-35-43-44.

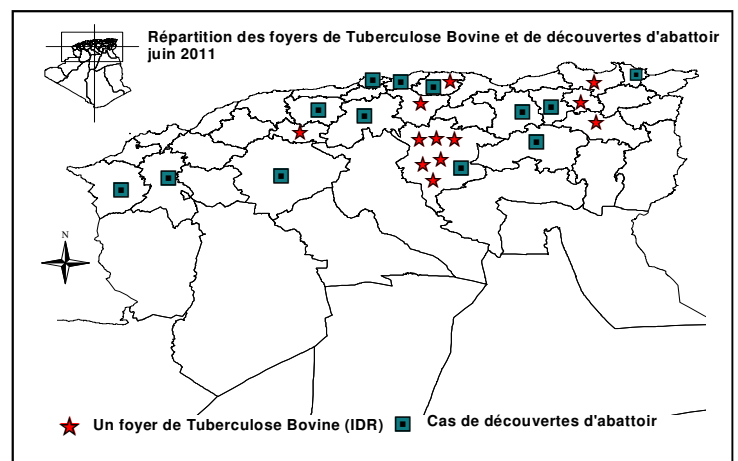

Pathologies apicoles

Maladie	Varroase
Foyers	07
Cas	158
Code wilaya	14-15-25-35-42-18.

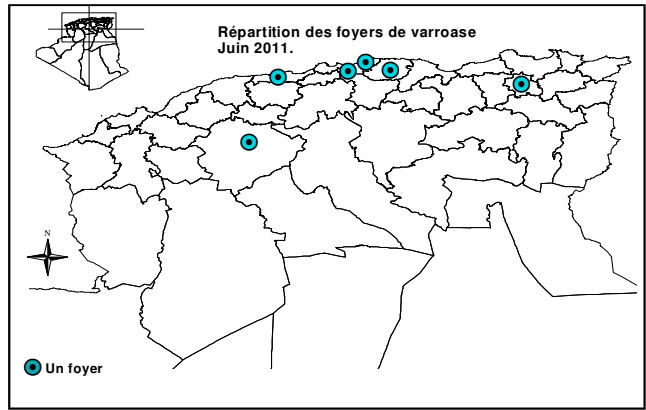

Clavelée

Nature du diagnostic	Clinique
Foyers	02
Cas	32
Code wilaya	05-28

Pathologies avicoles

Maladie	Salmonellose à S.Entéritidis
Foyers	02
Cas	66 413
Code wilaya	31

Reliquat du mois de Mai 2011 : Rage animale: 02 (clinique) 03 foyers (laboratoire) Brucellose bovine: 0 foyers
 Brucellose Caprine : 01 foyer Tuberculose : 02 foyers et 12 cas (Découvertes d'abattoir)

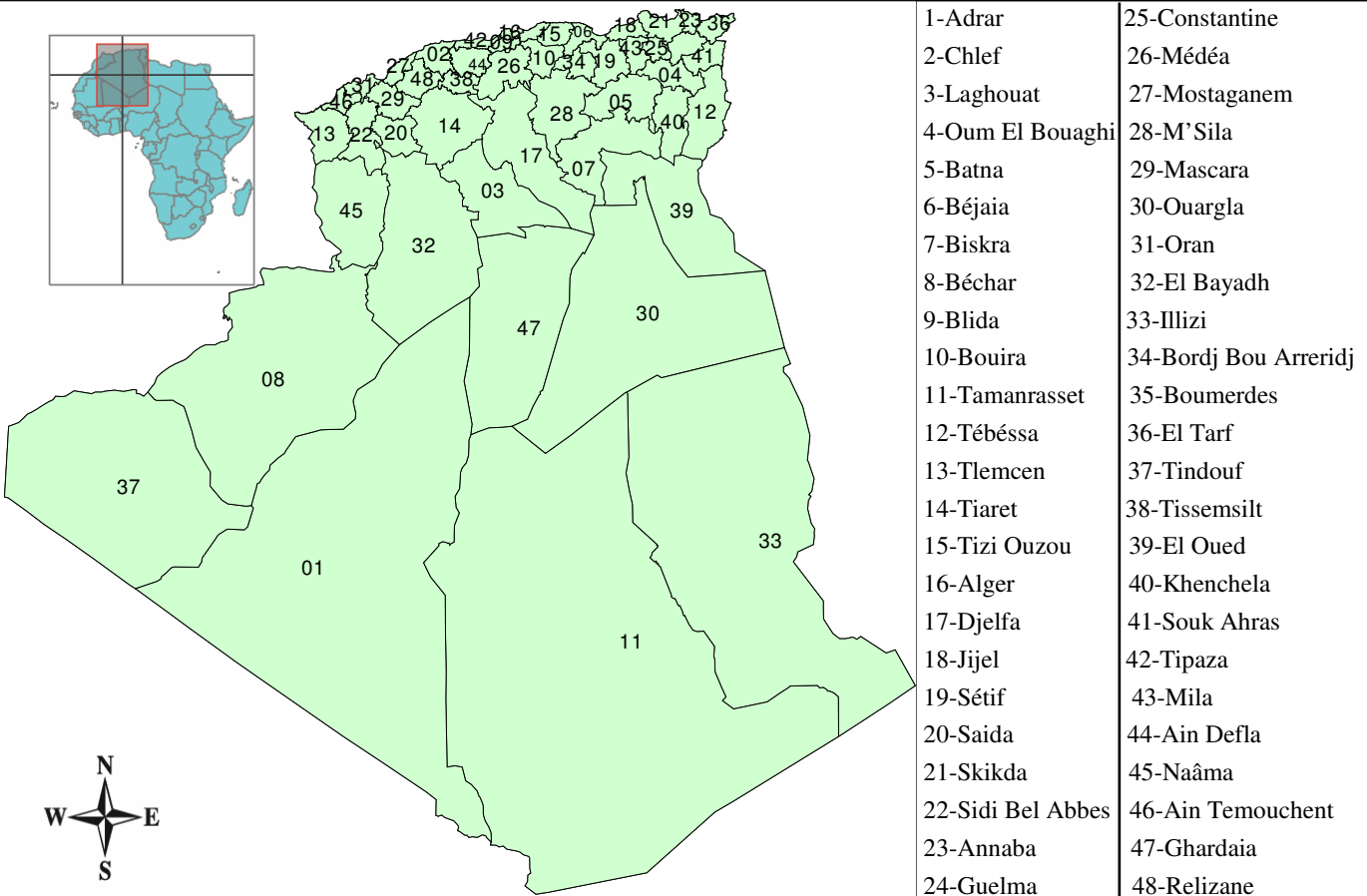

Ministère de l'Agriculture et du Développement Rural - Direction des Services Vétérinaires

12 Boulevard Colonel Amirouche 16000 – Alger – Algérie

Téléphone : 00 213 21 71 17 12

Télécopie : 00 213 21 74 34 34

E-mail: dsval@wissal.dz